

Wat onze klanten zeggen

“[Ons bedrijf] blijft onder de indruk van de kwaliteit van de hulpprogramma's, klantenservice en accountteams van Informative Graphics. Ons aantekeningen- en correctieproces is bedrijfskritiek voor de meerderheid van onze projecten en het assortiment hulpprogramma's van Brava blijft indruk maken.”

“Brava is van onschatbare waarde geweest voor het stroomlijnen van ons documentbeoordelingsproces. Zeer betrouwbaar en eenvoudig in gebruik. Brava blijft de norm waarmee alle andere aantekeningenprogramma's worden vergeleken.”

Viewerkeuze nummer 1 van klanten van EMC Documentum

Brava was de eerste viewer die werd geaccrediteerd voor het Designed for EMC-programma.



Brava!® voor EMC Documentum TaskSpace

Bekijken | Samenwerken | Redigeren | Publiceren

Transactiegebaseerde processen eenvoudig bekijken en annoteren

Brava!® maakt het gebruikers in transactiegebaseerde omgevingen met hoge volumes gemakkelijk om hun taken efficiënt en effectief uit te voeren. Brava voor TaskSpace heeft een minimale set hulpprogramma's, zodat de gebruiker alleen de vereiste functies te zien krijgt. De interface kan echter worden aangepast aan de speciale behoeften van elke verwerkingstoepassing.

Brava biedt een eenvoudige, geïntegreerde interface voor het bekijken en annoteren van documenten en afbeeldingen, zodat gebruikers er snel mee kunnen werken en training vrijwel onnodig is. Dankzij de toonaangevende prestaties hoeven gebruikers geen tijd meer te verspillen aan het wachten op het laden van afbeeldingen en dankzij de hoge betrouwbaarheid kunnen gebruikers informatie sneller lezen en verwerken. Brava is de perfecte, lichtgewicht viewer voor transactieprocessen, zoals de beoordeling van kredietaanvragen, de verwerking van facturen en de verwerking van claims.

Belangrijke functies en voordelen

Browsegebaseerde weergave

Brava biedt gebruikers een enkele interface voor het bekijken van de meestvoorkomende bestandsoorten, zodat gebruikers niet van toepassing hoeven te wisselen om verschillende bestanden te bekijken. Dit neemt de noodzaak weg om systeemeigen toepassingen op de desktop van elke gebruiker te installeren. Gebruikers zijn minder tijd kwijt met het wachten op het openen, vernieuwen en overgaan van bestanden dan met andere vergelijkbare viewers. Met de paginaminiatuur van Brava kunnen gebruikers meteen naar de gewenste pagina springen zonder eerst door het hele document of door de hele afbeelding te navigeren.

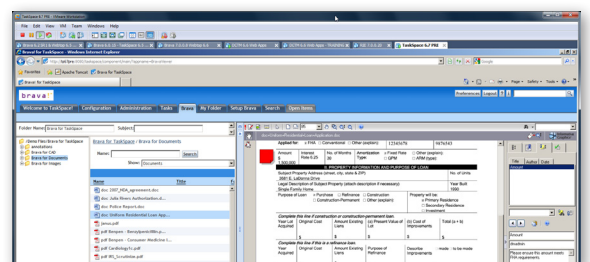
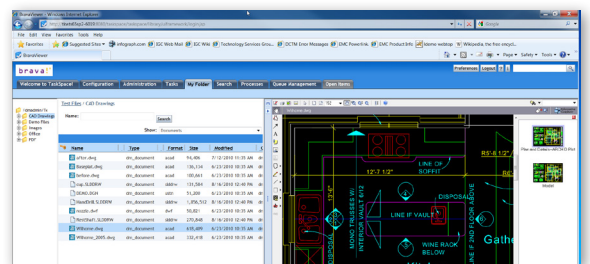

Technische specificaties

Ondersteunt vrijwel alle Office*-, afbeeldings- en CAD-indelingen, inclusief PDF

Beschikbaar in het Engels, Duits, Frans, Koreaans, vereenvoudigd Chinees, Japans en Spaans

* Voor Office-indelingen gelden aanvullende licentiekosten.

Uitstekende prestaties - in omgevingen met hoge volumes, is snel laden van groot belang. Brava laadt pagina's snel en biedt een miniaturweergave van volgende pagina's.

Betrouwbaar - hoge betrouwbaarheid is een must, en Brava heeft een bewezen reputatie als het gaat om nauwkeurigheid.

Geïntegreerde viewer - dezelfde eenvoudige interface voor alle bestandsoorten, zonder de noodzaak tot gebruikerstraining.

Paginaminiatuur - spring meteen naar de gewenste pagina zonder door het hele document te navigeren.

Annotaties opgeslagen als XML - annotaties worden opgeslagen in een niet bedrijfs-eigen, open XML-indeling, zodat annotaties en voor- en nabewerkingen als een integraal onderdeel van elke werkstroom kunnen worden geïmporteerd en geëxporteerd.

Voor meer informatie:

Neem contact op met uw plaatselijke vertegenwoordiger van EMC of met:

Leslie Diephuis

Informative Graphics Corp.

Werk: 602-971-6061, toestel 148

E-mail: leslied@infograph.com



Informative Graphics Corporation
4835 East Cactus Road, Suite 445
Scottsdale, Arizona 85254-3546
w 602.971.6061 | f 602.971.1714
www.infograph.com

© Copyright 2012 Informative Graphics Corporation. Informative Graphics, Brava en Redact-It zijn geregistreerde handelsmerken van Informative Graphics Corporation. Alle andere bedrijfs- en productnamen zijn het eigendom van de respectieve eigenaren. BR6.2-EMC-TS-04-18-11

Belangrijke functies en voordelen (vervolg)

Aantekeningen en annotaties

Oorspronkelijke bestanden worden nooit gewijzigd. De annotaties worden bij het document in de Documentum-bibliotheek opgeslagen als een afzonderlijk XML-bestand als overlay. Elke annotatielaag is gekoppeld aan de gebruikersnaam van de maker en is gemarkeerd met de datum en tijd. Gebruikers kunnen de annotaties van andere gebruikers niet wijzigen. Geselecteerde aantekeningen en annotaties van meerdere gebruikers kunnen door de eigenaar van het document in één bestand worden samengevoegd.

Tot de annotatiefuncties van Brava behoren vormen en lijnen, markeringen, tekstvakken en stempels. Met behulp van de stempelfuncties kunnen gebruikers aangepaste stempels maken of stempels als GOEDGEKEURD, AFGEWEZEN en GEANNULEERD toevoegen aan documenten. Brava biedt ook een functie met de naam Changemarks®, die editors door elke opmerking heen leidt, zodat er geen enkele opmerking wordt gemist.

Watermerken en banners

Brava biedt organisaties de mogelijkheid om watermerken en banners verplicht weer te geven wanneer documenten op het scherm worden bekeken en/of worden afgedrukt. Watermerken en banners kunnen gegevens als de gebruiker, de datum en zelfs het IP-adres of de hostnaam van de computer van de gebruiker bevatten. Ook kunnen deze metagegevens en attributen van Documentum bevatten.

Redactiemogelijkheden

Met de grotere vereisten voor het delen van informatie, striktere regels voor privacybescherming en toegenomen aandacht voor het beschermen van bedrijfs-eigen en gevoelige gegevens zijn de redactiemogelijkheden en de beveiligde draagbare indeling van Brava essentieel. Met de redactiehulpmiddelen van Brava kan gevoelige informatie permanent uit documenten, tekeningen en afbeeldingen worden verwijderd, zodat de informatie niet kan worden teruggehaald. De gebruiker kan een gebied op een formulier vooraf definiëren voor redactie, of Brava kan zoeken naar een woord dat of een woordgroep die uit een document moet worden geredigeerd. Dankzij ingebouwde redactiecodes kunnen gebruikers eenvoudig zien waarom gegevens zijn geredigeerd.

Documenten publiceren

Bestanden met annotaties, watermerken en redacties kunnen met hun eigen aantekeningen worden opgeslagen en vervolgens worden gepubliceerd naar PDF, TIFF of Brava's eigen beveiligde CSF. De eigen beveiligde CSF-indeling van IGC biedt aanvullende beveiliging voor uw documenten. Met functies als wachtwoordbeveiliging en vervaldatum voor documenten helpt CSF om ervoor te zorgen dat uw documenten alleen worden ingezien door de beoogde ontvanger en alleen binnen de opgegeven periode.

